

QUALIFICAÇÃO ECONÔMICO- FINANCEIRA (ITEM 10.1.2)

ANÁLISE ECONÔMICO-FINANCEIRA - 2013

Nome : G3 COMUNICAÇÃO TOTAL MARKETING, PROMOÇÕES E PUBLICIDADE EIRELI - EPP

CNPJ : 15.282.727/0001-86

NIRE : 5360000034-0

Folha : 9

ÍNDICES DE LIQUIDEZ

19 - Liquidez Imediata

19.1 Disponibilidades 59.269,30
19.2 Passivo Circulante 25.332,52
= 2,34

Interpretação : Quanto maior, melhor. A empresa possui R\$ 2,34 de disponibilidades para cada R\$ 1,00 de dívida de curto prazo.

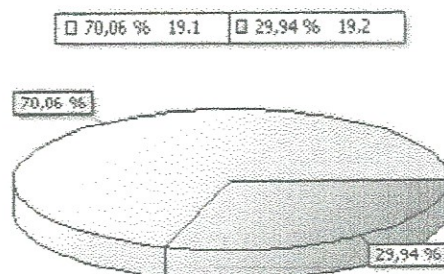

BRASILIA-DF, 31 de Dezembro de 2013

MARCELO DIAS GODOY
801 - Empresário - CPF 279.742.601-06

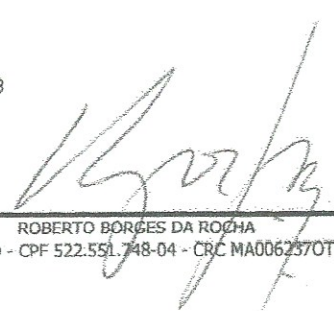
ROBERTO BORGES DA ROCHA
TECNICO - CPF 522.551.748-04 - CRC MA0062370TO

ROBERTO BORGES DA ROCHA
Cond. RK Cj. Antares Q. G Casa 01 - Região das Lajes
CEP 73252-900 - Brasília - DF - Tel.: 3442-1063
Téc. Contábil CRC-MA 6237-0.T.O. - CPF: 522.551.748-04

ANÁLISE ECONÔMICO-FINANCEIRA - 2013

Nome : G3 COMUNICAÇÃO TOTAL MARKETING, PROMOÇÕES E PUBLICIDADE EIRELI - EPP

CNPJ : 15.282.727/0001-86

NIRE : 5360000034-0

Folha : 8

ÍNDICES DE LIQUIDEZ

16 - Liquidez Geral

16.1 Ativo Circulante + Ativo Realizável a LP $\frac{273.097,70}{25.332,52} = 10,78$

16.2 Passivo Circulante + Passivo Não-Circulante (Obrigações a LP)

Interpretação : Quanto maior, melhor. A empresa possui R\$ 10,78 de ativo circulante e ativo realizável a longo prazo para cada R\$ 1,00 de dívida total.

91,51 % 16.1 8,49 % 16.2

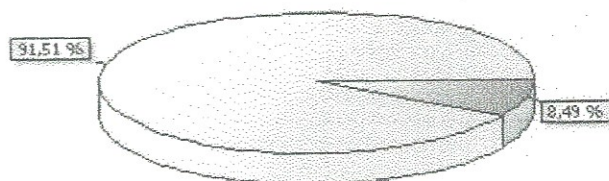

17 - Liquidez Corrente

17.1 Ativo Circulante $\frac{273.097,70}{25.332,52} = 10,78$

17.2 Passivo Circulante

Interpretação : Quanto maior, melhor. A empresa possui R\$ 10,78 de ativo circulante para cada R\$ 1,00 de dívida de curto prazo.

91,51 % 17.1 8,49 % 17.2

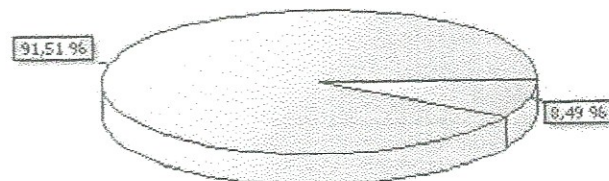

18 - Liquidez Seca

18.1 Ativo Circulante - Estoques $\frac{273.097,70}{25.332,52} = 10,78$

18.2 Passivo Circulante

Interpretação : Quanto maior, melhor. A empresa possui R\$ 10,78 de ativo circulante para cada R\$ 1,00 de dívida de curto prazo, sem comprometer os estoques.

91,51 % 18.1 8,49 % 18.2

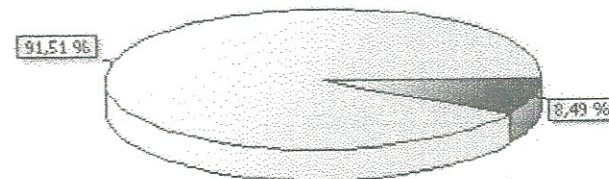

Handwritten signature/initials.

ANÁLISE ECONÔMICO-FINANCEIRA - 2013

Nome : G3 COMUNICAÇÃO TOTAL MARKETING, PROMOÇÕES E PUBLICIDADE EIRELI - EPP
CNPJ : 15.282.727/0001-86
NIRE : 5360000034-0
Folha : 7

ÍNDICES DE RENTABILIDADE

13 - Rentabilidade do Patrimônio Líquido

$$\frac{13.1 \text{ Lucro Líquido } (48.452,66)}{13.2 \text{ Patrimônio Líquido Médio } 58.163,11} = -0,83$$

Interpretação : Quanto maior, melhor. A empresa obtém R\$ -83,30 de prejuízo para cada R\$ 100,00 de capital próprio investido, em média.

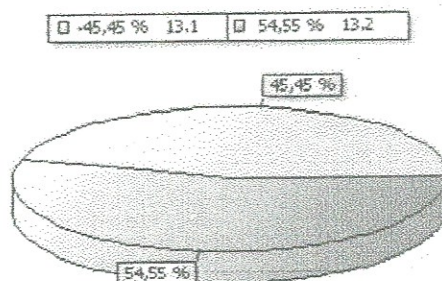

14 - Giro do Ativo

$$\frac{14.1 \text{ Vendas Líquidas } 171.507,86}{14.2 \text{ Ativo } 273.097,70} = 0,63$$

Interpretação : Quanto maior, melhor. A empresa vendeu R\$ 0,63 para cada R\$ 1,00 de investimento total.

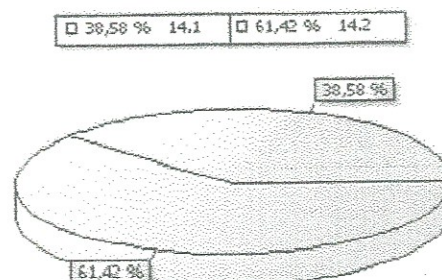

15 - Margem Líquida

$$\frac{15.1 \text{ Lucro Líquido } (48.452,66)}{15.2 \text{ Vendas Líquidas } 171.507,86} = -0,28$$

Interpretação : Quanto maior, melhor. A empresa obtém R\$ -28,25 de prejuízo para cada R\$ 100,00 vendidos.

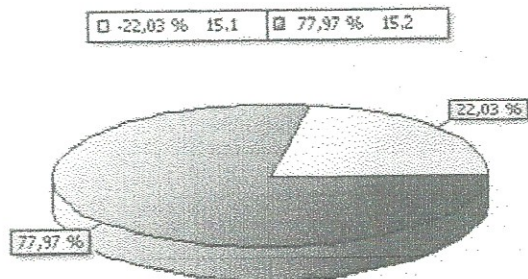

ANÁLISE ECONÔMICO-FINANCEIRA - 2013

Nome : G3 COMUNICAÇÃO TOTAL MARKETING, PROMOÇÕES E PUBLICIDADE EIRELI - EPP
CNPJ : 15.282.727/0001-86
NIRE : 5360000034-0
Folha : 3

ÍNDICES DE ESTRUTURA DE CAPITAL

1 - Grau de Endividamento

$$\frac{1.1 \text{ Passivo Circulante} + \text{Passivo Não-Circulante (Obrigações a LP)} \quad 25.332,52}{1.2 \text{ Patrimônio Líquido} \quad 33.936,78} = 0,75$$

Interpretação : Quanto menor, melhor. O capital de terceiros equivale a 74,65 % do capital próprio.

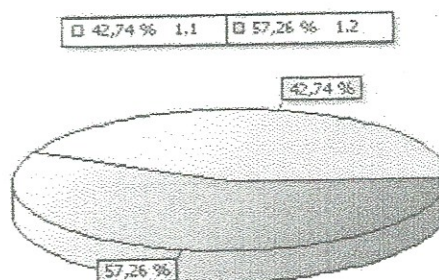

2 - Composição de Endividamento

$$\frac{2.1 \text{ Passivo Circulante} \quad 25.332,52}{2.2 \text{ Passivo Circulante} + \text{Passivo Não-Circulante (Obrigações a LP)} \quad 25.332,52} = 1,00$$

Interpretação : Quanto menor, melhor. As obrigações a curto prazo representam 100,00 % das obrigações totais.

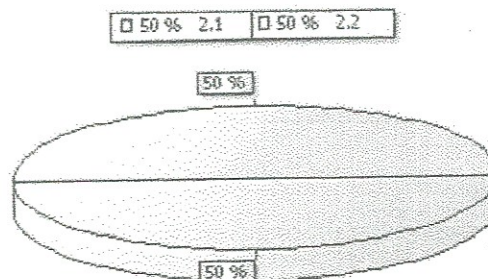

3 - Solvência Geral

$$\frac{3.1 \text{ Ativo} \quad 273.097,70}{3.2 \text{ Passivo Circulante} + \text{Passivo Não-Circulante (Obrigações a LP)} \quad 25.332,52} = 10,78$$

Interpretação : Quanto maior, melhor. O investimento total equivale a 1.078,05 % do capital de terceiros.

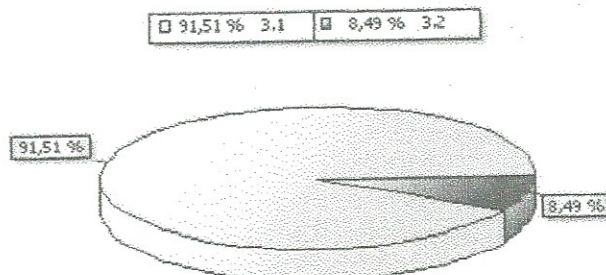

ANÁLISE ECONÔMICO-FINANCEIRA - 2013

Nome : G3 COMUNICAÇÃO TOTAL MARKETING, PROMOÇÕES E PUBLICIDADE EIRELI - EPP
CNPJ : 15.282.727/0001-86
NIRE : 5360000034-0
Folha : 6

ÍNDICES DE RENTABILIDADE

10 - Rentabilidade do Investimento Total

10.1 Resultado Antes das Provisões $\frac{(47.262,02)}{273.097,70} = -0,17$
10.2 Ativo

Interpretação : Quanto maior, melhor. O resultado negativo é de -17,31 % do investimento total.

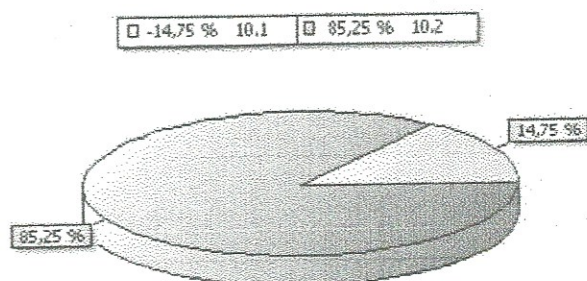

11 - Rentabilidade do Capital Próprio

11.1 Resultado Antes das Provisões $\frac{(47.262,02)}{33.936,78} = -1,39$
11.2 Patrimônio Líquido

Interpretação : Quanto maior, melhor. O resultado negativo é de -139,26 % do capital próprio.

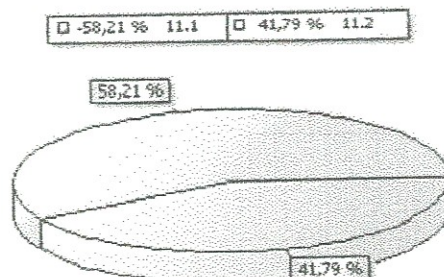

12 - Rentabilidade do Ativo

12.1 Lucro Líquido $\frac{(48.452,66)}{273.097,70} = -0,18$
12.2 Ativo

Interpretação : Quanto maior, melhor. A empresa obtém R\$ -17,74 de prejuízo para cada R\$ 100,00 de investimento total.

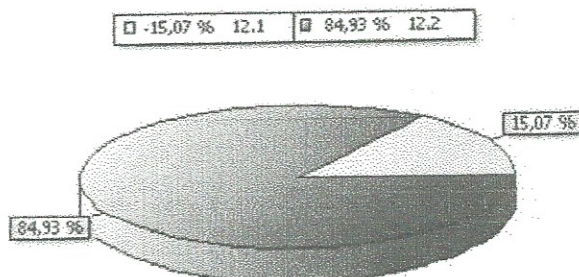

ANÁLISE ECONÔMICO-FINANCEIRA - 2013

Nome : G3 COMUNICAÇÃO TOTAL MARKETING, PROMOÇÕES E PUBLICIDADE EIRELI - EPP
CNPJ : 15.282.727/0001-86
NIRE : 5360000034-0
Folha : 5

ÍNDICES DE ESTRUTURA DE CAPITAL

7 - Imobilização do Patrimônio Líquido

7.1 Ativo Não-Circulante (exceto Ativo Realizável a LP) $\frac{0,00}{33.936,78} = 0,00$
7.2 Patrimônio Líquido

Interpretação : Quanto menor, melhor. A imobilização representa 0,00 % do capital próprio.

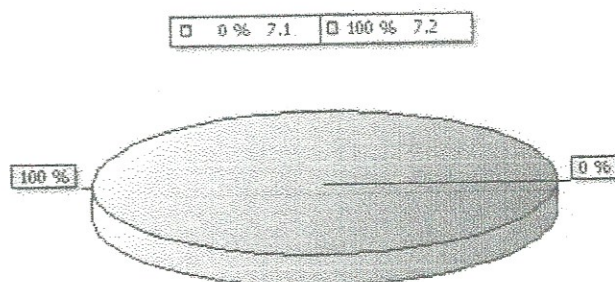

8 - Imobilização dos Recursos Não Correntes

8.1 Ativo Não-Circulante (exceto Ativo Realizável a LP) $\frac{0,00}{33.936,78} = 0,00$
8.2 Patrimônio Líquido + Passivo Não-Circulante (Obrigações a LP)

Interpretação : Quanto menor, melhor. 0,00 % dos recursos não correntes foram destinados à imobilização.

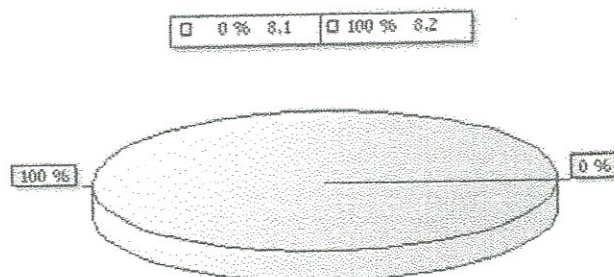

9 - Imobilização do Investimento Total

9.1 Ativo Não-Circulante (exceto Ativo Realizável a LP) $\frac{0,00}{273.097,70} = 0,00$
9.2 Ativo

Interpretação : Quanto menor, melhor. A imobilização representa 0,00 % do investimento total.

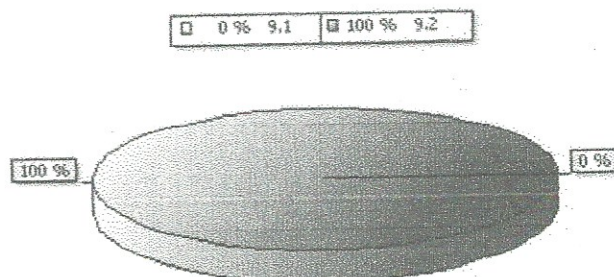

ANÁLISE ECONÔMICO-FINANCEIRA - 2013

Nome : G3 COMUNICAÇÃO TOTAL MARKETING, PROMOÇÕES E PUBLICIDADE EIRELI - EPP
CNPJ : 15.282.727/0001-86
NIRE : 5360000034-0
Folha : 4

ÍNDICES DE ESTRUTURA DE CAPITAL

4 - Participação de Terceiros

$$\frac{4.1 \text{ Passivo Circulante} + \text{Passivo Não-Circulante (Obrigações a LP)}}{4.2 \text{ Ativo}} = \frac{25.332,52}{273.097,70} = 0,09$$

Interpretação : Quanto menor, melhor. O capital de terceiros representa 9,28 % do investimento total.

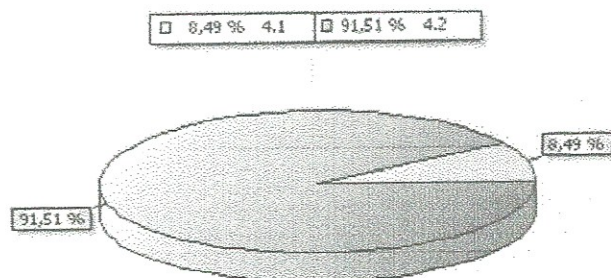

5 - Capitalização

$$\frac{5.1 \text{ Patrimônio Líquido}}{5.2 \text{ Ativo}} = \frac{33.936,78}{273.097,70} = 0,12$$

Interpretação : Quanto maior, melhor. O capital próprio equivale a 12,43 % do investimento total.

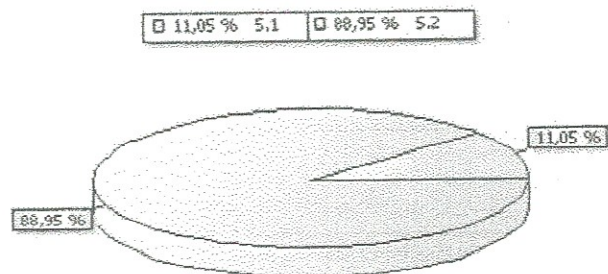

6 - Capital de Giro Próprio

6.1 Ativo Circulante	273.097,70	
6.2 Ativo Realizável a LP	0,00	273.097,70
6.3 (-) Passivo Circulante	25.332,52	
6.4 (-) Passivo Não-Circulante (Obrigações a LP)	0,00	25.332,52
6.5 (=) Capital de Giro Próprio		247.765,18

91,51 % 6.1 + 6.2 8,49 % 6.3 + 6.4

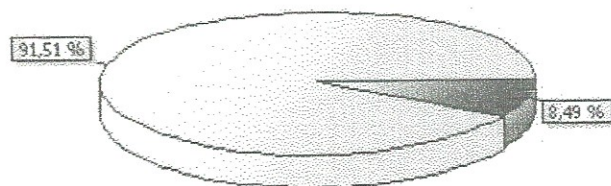

DEMONSTRAÇÃO DO RESULTADO - 2013

Nome : G3 COMUNICAÇÃO TOTAL MARKETING, PROMOÇÕES E PUBLICIDADE EIRELI - EPP
CNPJ : 15.282.727/0001-86
NIRE : 5360000034-0
Folha : 2

	31/12/2013
(+) RECEITA OPERACIONAL BRUTA	171.507,86
Receitas de Serviços Prestados	171.507,86
Serviços Prestados a Vista	171.507,86
(-) DEDUÇÕES DA RECEITA OPERACIONAL BRUTA	0,00
(=) RECEITA OPERACIONAL LÍQUIDA	171.507,86
(-) CUSTO DOS PRODUTOS OU MERCADORIAS VENDIDAS E SERVIÇOS PRESTADOS	0,00
(=) LUCRO OPERACIONAL BRUTO	171.507,86
(-) DESPESA OPERACIONAL	(218.769,88)
Despesas Administrativas	(18.818,30)
Despesas Administrativas	(18.818,30)
Outras Despesas Operacionais	(199.951,58)
Outras Despesas Operacionais	(199.951,58)
(=) PREJUÍZO OPERACIONAL LÍQUIDO	(47.262,02)
(+/-) OUTRAS RECEITAS E OUTRAS DESPESAS	0,00
(=) PREJUÍZO ANTES DAS PROVISÕES PARA CSLL E IR	(47.262,02)
(-) PROVISÕES PARA CSLL E IR	(1.190,64)
Provisão para Imposto de Renda	(1.190,64)
Provisão para Imposto de Renda	(1.190,64)
(=) PREJUÍZO ANTES DAS PARTICIPAÇÕES	(48.452,66)
(-) PARTICIPAÇÕES	0,00
(=) PREJUÍZO LÍQUIDO DO PERÍODO	(48.452,66)

Reconhecemos a exatidão da presente Demonstração do Resultado, apresentando um prejuízo de R\$ 48.452,66 (quarenta e oito mil, quatrocentos e cinquenta e dois reais, sessenta e seis centavos), estando de acordo com os documentos entregues à contabilidade pela empresa/entidade, a qual se responsabiliza pela exatidão, veracidade e idoneidade dos documentos. Ressalva-se que a responsabilidade do profissional fica restrita apenas ao aspecto técnico, uma vez que operou com elementos, dados e comprovantes fornecidos pela empresa/entidade.

BRASILIA-DF, 31 de Dezembro de 2013

M. D. A. - G. 11
MARCELO DIAS GODOY

801 - Empresário - CPF 279.742.601-06

ROBERTO BORGES DA ROCHA

TECNICO - CPF 522.551.748-04 - CRC MA086237/OTO

ROBERTO BORGES DA ROCHA
Cond. RK Cj. Antares Q. G. Casa 01 - Região das Lajes
CEP 73252-900 - Brasília - DF - Tel.: 3442-1063
Téc. Contábil CRC-MA 6237-O.T.O. - CPF: 522.551.748-04

BALANÇO PATRIMONIAL - 2013

Nome : G3 COMUNICAÇÃO TOTAL MARKETING, PROMOÇÕES E PUBLICIDADE EIRELI - EPP
 CNPJ : 15.282.727/0001-86
 NIRE : 536000034-0
 Folha : 1

ATIVO		PASSIVO	
	273.097,70		273.097,70
ATIVO CIRCULANTE	273.097,70	PASSIVO CIRCULANTE	25.332,52
Disponibilidades	59.269,30	Fornecedores	7.136,46
Caixa	59.269,30	Fornecedores	7.136,46
Outros Créditos	213.828,40	Obrigações Sociais	16.057,14
Outros Créditos	213.828,40	INSS a Recolher	10.840,62
		FGTS a Recolher	5.216,52
		Empréstimos e Financiamentos a Curto Prazo	330,00
		Empréstimos e Financiamentos a Curto Prazo	330,00
		Outras Obrigações	1.808,92
		Outras Contas a Pagar	1.808,92
		PASSIVO NÃO-CIRCULANTE	213.828,40
		Receitas Diferidas	213.828,40
		Receitas Diferidas	213.828,40
		PATRIMÔNIO LÍQUIDO	33.936,78
		Capital Social	100.000,00
		Capital Integralizado	100.000,00
		(-) Prejuízos Acumulados	(66.063,22)
		(-) Prejuízo do Período	(66.063,22)

Reconhecemos a exatidão do presente Balanço Patrimonial, apresentando um total de R\$ 273.097,70 (duzentos e setenta e três mil e noventa e sete reais e setenta centavos), estando de acordo com os documentos entregues à contabilidade pela empresa/entidade, a qual se responsabiliza pela exatidão, veracidade e idoneidade dos documentos. Ressalta-se que a responsabilidade do profissional fica restrita apenas ao aspecto técnico, uma vez que operou com elementos, dados e comprovantes fornecidos pela empresa/entidade.

BRASÍLIA-DF, 31 de Dezembro de 2013

 MARCELO DIAS GODOY
 801 - Empresário - CPF 279.742.601-06

 ROBERTO BORGES DA ROCHA
 TECNICO - CPF 522.551.748-04 - CRC MA0062370TO

ROBERTO BORGES DA ROCHA
 Cond. RK CJ Antares Q:G Casa 01 - Região das Lajes
 CEP 73252-900 - Brasília - DF - Tel.: 3442-1063
 Tec. Contábil CRC-MA 6237-O.T.O. - CPF: 522.551.748-04

 JUNTA COMERCIAL DO DISTRITO FEDERAL CERTIFICO O REGISTRO EM: 02/05/2014 SOB N.: 20140320733 Protocolo: 14/032073-3, DE 29/04/2014 Empresa: 53 6 0000034-0 G3 COMUNICAÇÃO TOTAL MARKETING PROMOÇÕES E PUBLICIDADE EIRELI EPP	 MÔNICA AMORIM MEIRA SECRETARIA-GERAL
--	--



Mc Arthur di Andrade Camargo
OFICIAL

João Henrique Barbosa
OFICIAL SUBSTITUTO



Talão n.º: **1313**
Falencia
2/9/2014

Certidão de Falência e Concordata

CERTIFICA e da fé que, revendo os livros e/ou assentamentos em seu poder relativos às:

I - FALÊNCIA, CONCORDATA, RECUPERAÇÃO JUDICIAL E RECUPERAÇÃO EXTRAJUDICIAL;
II - INSOLVÊNCIA CIVIL;
III - DISSOLUÇÃO TOTAL OU PARCIAL DE EMPRESAS E DE SOCIEDADES PERSONIFICADAS E NÃO PERSONIFICADAS;
IV- LIQUIDAÇÃO DE EMPRESAS E DE SOCIEDADES PERSONIFICADAS E NÃO PERSONIFICADAS;
V - EXCLUSÃO DE SÓCIOS DE SOCIEDADES PERSONIFICADAS E NÃO PERSONIFICADAS;
VI - APURAÇÃO DE HAVERES DE SOCIEDADES PERSONIFICADAS E NÃO PERSONIFICADAS;
VII - NULIDADE OU ANULAÇÃO DE TRANSFORMAÇÃO, INCORPORAÇÃO, FUSÃO E CISÃO DE SOCIEDADES EMPRESARIAIS feitas à VARA DE FALÊNCIAS, RECUPERAÇÕES JUDICIAIS, INSOLVÊNCIA CIVIL E LITÍGIOS EMPRESARIAIS da JUSTIÇA DO DISTRITO FEDERAL, desde a data de fundação desta serventia, 21/04/1960 até 26/8/2014, ** NADA CONSTA ** contra o nome por extenso, filiação e CPF/CNPJ de :
G3 COMUNICACAO TOTAL
(15.282.727/0001-86)

CERTIDÃO EMITIDA EM 2/9/2014

***** VALIDA POR 30 (TRINTA) DIAS *****

Selo Digital de Segurança: TJDFT20140040712524HAOA

Para consultar o selo, acesse www.tjdft.jus.br

Observação:

- a) Certidão emitida por processo eletrônico, com base na Lei nº 11.419 de 19.12.2006;
- b) a informação do nº do CPF acima é de responsabilidade do solicitante da Certidão, devendo a titularidade ser conferida pelo interessado e destinatário;
- c) a autenticidade desta Certidão poderá ser confirmada na página do Cartório Rui Barbosa de Distribuição do Distrito Federal (www.distribuidordf.com.br)
- d) embora a certidão tenha validade de 30 (trinta) dias, sua autenticidade poderá ser confirmada em até 3 (três) meses após a sua expedição.



0120140902001313000001

Emolumentos: R\$ 23,32